# ТЕРМОСТАТЫ

B-1002

B-1009
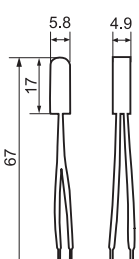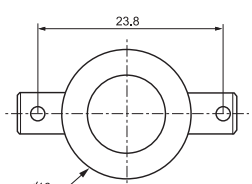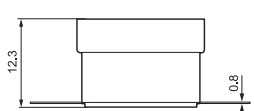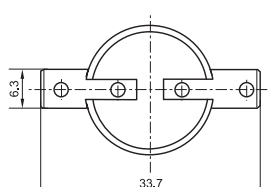
| Параметры | B-1002 | B-1009 |
|---|---|---|
| Температура срабатывания | 60 - 160 C | 45 - 140 C |
| Допустимое отклонение | + 5-10 % | + 5% |
| Рабочие напряжения | до 250VAC | до 250VAC |
| Ресурс при 24VDC 100mA | | 50 тыс. |
| Ресурс при 32VDC 100mA | 50 тыс. | |
| Ресурс при 250VAC 6A | 30 тыс. | |
| Ресурс при 250VAC 2A | | 10 тыс. |
| Температура перегрева | 200C / 5мин. | 180C / 3 мин. |
| Диэлектрическая прочность | 1500VAC / 1мин. | 1500VAC / 1мин. |
| Срабатывание | Автоматическое | |
| Восстановление | Автоматическое | |
| Стандарты | UL, CSA | |
| Сертификация | ISO 9002 | |
| Применение | Обогреватели, кухонное оборудование | Зарядные устройства |